Doe een stapje naar voren

Arr: Crimick Productions
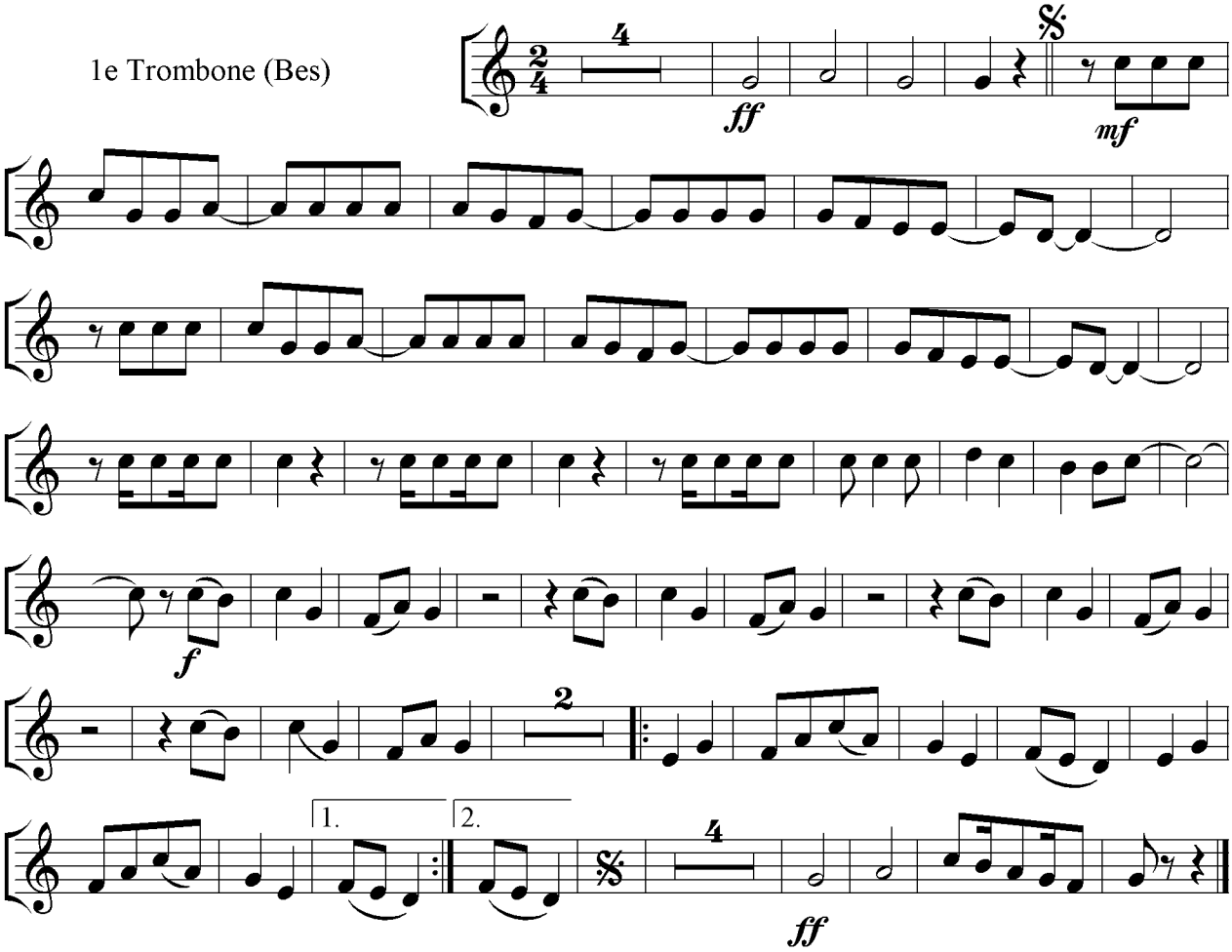
1e Trombone (Bes)